



Groene veiling • AP Groot Bloembollen BV.



Veilingdatum: woensdag 20 mei 2026 • 9.00 uur

Veilinglocatie: Binnenwijzend 38 • te Westwoud

CONTACT:

Functie	Naam	Mobiel	E-mail
Veilingmeester	Rober Dol	06 510 872 80	rdol@hobaho.nl
Veilingmeester	Kees Hopman	06 150 209 94	kees@hbveilen.nl
Afslager	Sjaak Verkade		

Naam	Mobiel	E-mail
Marcel Noppen	06 533 779 82	mnoppen@hobaho.nl
Eric Steltenpool	06 215 008 47	esteltenpool@hobaho.nl
Nico Wiering	06 533 119 01	nwiering@hobaho.nl
Marco Meijer	06 511 456 19	mmeijer@hobaho.nl
Frank v/d Ploeg	06 533 799 36	fvanderploeg@hobaho.nl

of uw eigen Hobaho-vertegenwoordiger

Veilingen, bemiddelen: materialen & machines

Naam	Telefoon	E-mail
HB Veilen	0224 590 888	info@hbveilen.nl

U kunt de catalogi opvragen op website: www.hbveilen.nl

Zoekt u machines en/of materialen of wilt u ze juist verkopen?

Bel dan HB Veilen (tel. 0224 59 0888) of mail naar info@hbveilen.nl. Voor het complete aanbod kijk op www.hbveilen.nl bij machines & materialen.

VEILINGVOORWAARDEN:

Op deze veiling en de daaruit voortvloeiende transacties zijn van toepassing:

- Het Hobaho-reglement (15 september 2022). Dit reglement is bij Hobaho verkrijgbaar en in te zien en te downloaden via <https://www.hobaho.nl/nl/algemene-voorwaarden>.
- Onderstaande aanvullende bepalingen.
- De aanvullende bepalingen welke voor het begin van de veiling in het algemeen of voor specifiek te omschrijven kavels bekend worden gemaakt.

AANVULLENDE BEPALINGEN:

1. Daar waar sprake is van partijen waarvan het betrokken ras kwekersrechtelijke bescherming geniet, vindt de koop plaats onder de opschortende voorwaarde dat de betrokken kwekersrechthouder dan wel zijn gemachtigde aan de koper een licentie verleent. Voorwaarden voor een licentie alsmede naam, adres en woonplaats van de houder van het kwekersrecht of zijn gemachtigde zijn bij de veilingmeester of ten kantore van de vennootschap bekend en verkrijgbaar.
2. Het verwerven van een onder licentie uitgegeven partij of portie, door middel van het uitbrengen van het hoogste bod of mijning, houdt te allen tijde de verplichting in van ondertekening van het bijbehorend licentiecontract. Royalties zijn voor rekening van de koper(s).
3. De klassering zoals deze ingevolge het landbouw kwaliteitsbesluit bij de partijen is vermeld, evenals de conditie “geschikt voor Japan”, is een voorlopige klassering zoals deze tot nu toe door de Bloembollenkeuringsdienst is vastgesteld.
4. Het opgeld (provisie) bedraagt 12% over de waarde van de gekochte partijen.
5. Zowel over de te berekenen waarde van de groen te velde gekochte bloembollen als de dienstverlening door de veiling en derden is BTW verschuldigd, tenzij de koper een exporteurverklaring voor 2026 afgeeft.
6. De betaling is per 14 september 2026.
7. Hobaho en BKD zijn noch vóór de veiling noch daarna aansprakelijk voor de juistheid van de voorlopige keuringsresultaten van de geveilde bollen. Opdrachtgever/verkoper vrijwaart Hobaho en BKD voor eventuele schade als gevolg van foutief opgegeven voorlopige keuringsresultaten.

TULPENTEELT:

- 8.1 In de uitvoeringsrichtlijn tulp en de uitvoeringsrichtlijn protocol stengelaal (*Ditylenchus* Dispacijvan de BKD zijn specifiek voorschriften opgenomen ter voorkoming van verspreiding van stengelaal. Zowel verkoper als koper is gehouden deze voorschriften onverkort na te komen.
- 8.2 Van de partijen tulpen, die tijdens een Groene Veiling gekocht worden, dient van de betreffende teeltlocatie, 2 tot 4 werkdagen na het rooien, een grondbemonstering plaats te vinden op stengelaal. Deze grondbemonstering kan vervallen als de voorgaande 4 jaren op die teeltlocatie geen bloembollenwaardplant is geteeld en dit aan de BKD voor 1 mei van het groeiseizoen middels het formulier “verklaring tulpmateriaal bestemd voor doorteelt” - is gemeld;
- 8.3 De koper(s) dienen het moment van rooien vooraf aan de BKD te melden.
- 8.4 Zolang de uitslag nog niet bekend is, is de partij tulpen niet geschikt voor doorteelt. Wanneer koper voorafgaand aan de uitslag (delen van) de partij tulpen gekocht op de Groene Veiling wil verhandelen, dient men op de leveringsnota te vermelden “niet geschikt voor doorteelt”.
- 8.5 Zodra de uitslag bekend is, informeert de BKD verkoper en kopers het resultaat van het grondmonsteronderzoek.
- 8.6 Bij een positieve uitslag (stengelaal aangetroffen in het grondmonster van de betreffende partij) blijft de partij “niet geschikt voor doorteelt”. Bij verhandeling van (delen van) de partij moet op de leveringsnota staan vermeld: “niet geschikt voor doorteelt”.
- 8.7 Bij een negatieve uitslag (geen stengelaal aangetroffen in het grondmonster van de betreffende partij) kan verhandeling plaatsvinden zonder vermelding “niet geschikt voor doorteelt” op de leveringsnota.
- 8.8 Hobaho en BKD zijn niet aansprakelijk indien verkoper of koper bepalingen uit de BKD uitvoeringsrichtlijnen niet nakomt.

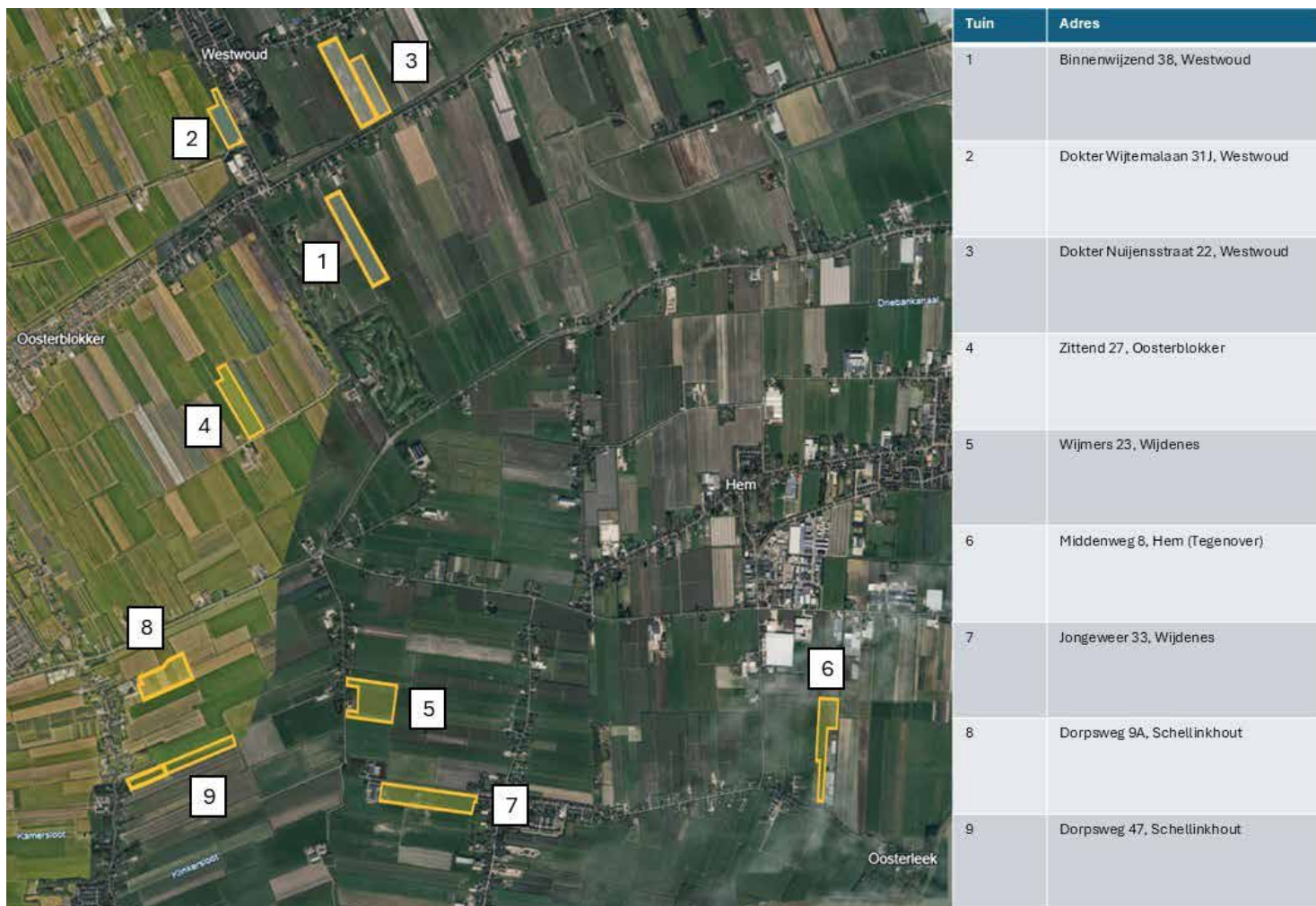

Voor A.P. Groot Bloembollen BV, Middenweg 4, 1607 MS te Hem.
 Staande op de tuin aan de Binnenwijzend 38 te Westwoud. Rechts om de stal en dan 100 meter naar achteren rijden.

De bollen worden geroid en op de wagen geleverd in fust van koper à € 3,50 per RR.
 Bollen staan geplant in dubbelnet van 1,80.

		RR ²	ARE
1367	Tulipa t.t. Roussillion® Voorlopig Klasse I Japan Royalties: € 2,07 per RR Licentie: vrij areaal Licentiehouder(s): Borst Rights BV en Triflor Breeding Rights BV Koper verplicht zich tot ondertekening van het licentiecontract.	18,00	2,61
1368	idem	47,25	6,75
1369	idem	57,50	8,23
1370	idem	81,50	11,65
1371	idem	81,75	11,66
1372	idem	81,75	11,68
1373	idem	81,75	11,68
1374	idem	81,75	11,68
1375	idem	81,75	11,68
1376	idem	81,75	11,68
1377	idem	80,75	11,54
1378	idem	81,75	11,68
1379	idem	81,75	11,68
1380	idem	81,75	11,68
1381	idem	81,75	11,68
1382	idem	80,75	11,54
1383	idem	81,75	11,68
1384	idem	81,75	11,68
1385	idem	81,75	11,68
1386	idem	81,75	11,68
1387	idem	81,75	11,68
1388	idem	81,75	11,68
1389	idem	81,75	11,68
1390	idem	81,75	11,68
1391	idem	81,75	11,68
1392	idem	81,75	11,68
1393	idem	81,75	11,68
1394	idem	81,75	11,68
1395	idem	81,75	11,68
1396	idem	81,75	11,68
1397	idem	81,75	11,68
1398	idem	81,75	11,68
1399	idem	81,75	11,68
1400	Tulipa t.t. Roussillion® Voorlopig Klasse I Japan Royalties: € 2,07 per RR Licentie: vrij areaal Licentiehouder(s): Borst Rights BV en Triflor Breeding Rights BV Koper verplicht zich tot ondertekening van het licentiecontract.	81,75	11,68
1401	idem	81,75	11,68
1402	idem	81,75	11,68
1403	idem	81,75	11,68
1404	idem	81,75	11,68

		RR ²	ARE
1405	idem	81,75	11,68
1406	idem	80,75	11,54
1407	idem	81,75	11,68
1408	idem	81,75	11,68
1409	idem	81,75	11,68
1410	idem	81,75	11,68
1411	idem	81,75	11,68
1412	idem	81,75	11,68
1413	idem	81,75	11,68
1414	idem	81,75	11,68
1415	idem	81,75	11,68
1416	idem	81,75	11,68
1417	idem	81,75	11,68
	Partij groot ±	4.044,00	577,76

Staande op de tuin aan de Dokter Wijlemalaan te Westwoud. Bollen staan direct op de hoek.

1418	Tulipa dwh Diamond Shiner Voorlopig Klasse I Japan	33,00	4,82
1419	idem	34,25	4,88
1420	idem	34,25	4,88
1421	idem	34,25	4,90
1422	idem	34,50	4,91
1423	idem	34,50	4,91
1424	idem	34,50	4,91
1425	idem	34,50	4,91
1426	idem	34,50	4,91
1427	idem	34,50	4,91
1428	idem	34,50	4,91
1429	idem	34,50	4,91
1430	idem	34,50	4,91
1431	idem	34,50	4,93
1432	idem	34,50	4,93
1433	idem	34,50	4,93
1434	idem	34,50	4,93
1435	idem	34,50	4,93
1436	idem	34,50	4,93
1437	idem	34,75	4,95
1438	idem	34,75	4,95
1439	idem	34,75	4,95
1440	idem	34,75	4,95
1441	Tulipa dwh Diamond Shiner Voorlopige Klasse I Japan	34,75	4,95
1442	idem	34,75	4,95
1443	idem	34,75	4,95
1444	idem	34,75	4,95
1445	idem	34,75	4,95
1446	idem	34,75	4,95
1447	idem	33,00	4,72
1448	idem	35,00	4,99

		RR ²	ARE
1449	idem	35,00	4,99
1450	idem	35,00	4,99
1451	idem	35,00	4,99
1452	idem	35,00	4,99
1453	idem	35,00	4,99
1454	idem	35,00	4,99
1455	idem	35,25	5,02
1456	idem	35,25	5,02
1457	idem	35,25	5,02
1458	idem	35,25	5,02
1459	idem	35,25	5,02
1460	idem	35,25	5,02
1461	idem	9,50	1,37
	Partij groot ±	1.497,00	213,89
1462	Tulipa t.t. Algarve® Voorlopig Klasse I Japan Royalties: € 2,13 per RR Licentie: vrij areaal Licentiehouder(s): Borst Rights BV en Triflor Breeding Rights BV Koper verplicht zich tot ondertekening van het licentiecontract.	25,00	3,60
1463	idem	35,25	5,04
1464	idem	47,75	6,82
1465	idem	48,00	6,84
1466	idem	47,00	6,71
1467	idem	46,00	6,59
1468	idem	46,25	6,61
1469	idem	45,75	6,53
1470	idem	46,25	6,61
1471	idem	46,25	6,61
1472	idem	46,25	6,61
1473	idem	46,25	6,61
1474	idem	46,25	6,61
1475	idem	46,25	6,61
1476	idem	46,25	6,61
1477	Tulipa t.t. Algarve® Voorlopig Klasse I Japan Royalties: € 2,13 per RR Licentie: vrij areaal Licentiehouder(s): Borst Rights BV en Triflor Breeding Rights BV Koper verplicht zich tot ondertekening van het licentiecontract.	46,25	6,61
1478	idem	46,00	6,57
	Partij groot ±	757,00	108,19

Staande op de tuin aan de Dokter Nuijensstraat 22 te Westwoud. U rijdt over het erf door het hek naar achteren, na circa 300 meter kunt u links over een dam. De bollen zijn vanaf het verste gemeten.

1479	Tulipa dvt Columbus® Voorlopig Klasse ST Royalties: € 2,09 per RR Licentie: vrij areaal Licentiehouder(s): Future Rights BV Koper verplicht zich tot ondertekening van het licentiecontract.	45,00	6,46
1480	idem	44,75	6,39
1481	idem	46,00	6,59
1482	idem	46,00	6,59
1483	idem	23,75	3,38
	Partij groot ±	206,00	29,41
1484	Tulipa dvt Monte Orange® Voorlopig Klasse ST HBM voorwaarden zijn van toepassing.	34,00	4,95
1485	idem	14,25	2,03
	Partij groot ±	49,00	6,98
1486	Tulipa t.t. Orange Juice® Voorlopig Klasse ST Royalties: € 2,00 per RR Licentie: vrij areaal Licentiehouder(s): Future Rights BV en West-Friesland Tulpen BV Koper verplicht zich tot ondertekening van het licentiecontract.	16,00	2,39
1487	idem	31,50	4,50
	Partij groot ±	48,00	6,89
1488	Tulipa dvt Dream Touch® Voorlopig Klasse ST Royalties: € 2,75 per RR Licentie: 525 RR Licentiehouder(s): Vertuco BV Koper verplicht zich tot ondertekening van het licentiecontract.	26,00	3,76
	Partij groot ±	26,00	3,76
1489	Tulipa dvt Sambuca® Voorlopig Klasse I Japan Royalties: € 2,00 per RR Licentie: vrij areaal Licentiehouder(s): J.A. Borst Bloembollen BV, J.W. Reus Bloembollen BV en Vriend Tulips BV	1,00	0,22

Koper verplicht zich tot ondertekening van het licentiecontract.

1490	idem	45,25	6,48
1491	idem	9,50	1,37
	Partij groot ±	56,00	8,07

1492	Tulipa t.t. Caracas® Voorlopig Klasse ST Royalties: € 2,00 per RR Licentie: vrij areaal Licentiehouder(s):Pater Bloembollen BV	8,00	1,17
------	--------------------------------------------------------------------------------------------------------------------------------------------	------	------

Koper verplicht zich tot ondertekening van het licentiecontract.

1493	idem	46,00	6,59
1494	idem	46,00	6,59
1495	idem	46,00	6,59
1496	idem	46,00	6,59
1497	idem	46,00	6,59
1498	idem	46,00	6,59
1499	idem	46,00	6,59
1500	idem	46,00	6,59
1501	idem	45,75	6,53
1502	idem	5,75	0,81
	Partij groot ±	428,00	61,23

1503	Tulipa p.t. Yellow Sun® Voorlopig Klasse ST Royalties: € 2,75 per RR Licentie: vrij areaal Licentiehouder(s): Vertuco BV	40,00	5,72
------	--------------------------------------------------------------------------------------------------------------------------------------	-------	------

Koper verplicht zich tot ondertekening van het licentiecontract.

1504	idem	46,00	6,59
1505	idem	4,00	0,58
	Partij groot ±	90,00	12,89
1506	Tulipa t.t. Wire Purple Voorlopig Klasse I Japan	41,00	5,94
1507	idem	42,25	6,05
1508	idem	46,00	6,59
1509	idem	46,00	6,59
1510	idem	39,00	5,56
	Partij groot ±	215,00	30,73

1511	Tulipa dlt Finola® Voorlopige Klasse ST Royalties: € 2,75 per RR Licentie: 2.450 RR Licentiehouder(s): Vertuco BV	6,75	0,97
------	-------------------------------------------------------------------------------------------------------------------------------	------	------

Koper verplicht zich tot ondertekening van het licentiecontract.

		RR ²	ARE
1512	idem	45,50	6,50
1513	idem	42,75	6,12
1514	idem	42,75	6,12
1515	idem	42,75	6,12
1516	idem	42,75	6,12
1517	idem	41,50	5,94
1518	idem	36,50	5,22
1519	idem	45,75	6,53
1520	idem	4,25	0,61
	Partij groot ±	782,00	50,25
1521	Tulipa t.t. Tom Pouce® Voorlopig Klasse I Japan Royalties: € 2,09 per RR Licentie: vrij areaal Licentiehouder(s): Borst Rights BV en Triflor Breeding Right BV Koper verplicht zich tot ondertekening van het licentiecontract.	41,00	5,87
1522	idem	44,50	6,35
1523	idem	32,25	4,59
1524	idem	24,50	3,49
1525	idem	31,75	4,55
1526	idem	26,75	3,82
	Partij groot ±	200,00	28,67
1527	Tulipa evt. Christmas Pearl Voorlopig Klasse I Japan	34,00	4,86
1528	idem	34,25	4,90
1529	idem	26,75	3,82
1530	idem	70,50	10,08
1531	idem	72,50	10,37
1532	idem	72,25	10,31
1533	idem	72,25	10,31
1534	idem	72,50	10,37
1535	idem	72,50	10,37
1536	Tulipa evt. Christmas Pearl Voorlopig Klasse I Japan	71,50	10,22
1537	idem	72,50	10,37
1538	idem	72,50	10,37
1539	idem	72,50	10,37
1540	idem	72,50	10,37
1541	idem	72,50	10,37
1542	idem	72,50	10,37
1543	idem	72,50	10,37
1544	idem	72,50	10,37
1545	idem	72,50	10,37
1546	idem	72,50	10,37
1547	idem	72,50	10,37
1548	idem	72,50	10,37
1549	idem	72,25	10,33
1550	idem	71,75	10,26
	Partij groot ±	1.614,00	230,64

Staande op de tuin aan de Zittend 27 te Oosterblokker.

1551	Tulipa t.t Royal Virgin® Voorlopig Klasse ST	50,00	7,16
	HBM voorwaarden van toepassing.		
1552	idem	50,75	7,24
1553	idem	50,75	7,24
1554	idem	50,75	7,24
1555	idem	50,75	7,24
1556	idem	50,75	7,24
1557	idem	50,75	7,24
1558	idem	50,75	7,24
1559	idem	4,50	0,63
	Partij groot ±	409,00	58,47
1560	Tulipa t.t Ile de France Voorlopig Klasse I Japan	45,00	6,52
1561	idem	50,75	7,24
1562	idem	50,75	7,24
1563	idem	50,75	7,24
1564	idem	50,75	7,24
1565	idem	50,75	7,24
1566	idem	50,75	7,24
1567	idem	50,75	7,24
1568	idem	50,75	7,24
1569	idem	50,75	7,24
1570	idem	50,75	7,24
1571	idem	50,75	7,24
1572	idem	50,75	7,24
1573	idem	5,50	0,79
	Partij groot ±	659,00	94,19
1574	Tulipa t.t Orpal® Voorlopig Klasse I Japan Royalties: € 1,80 per RR Licentie: vrij areaal Licentiehouder(s): Obdam Bloembollen BV	44,00	6,37
1575	idem	50,50	7,20
1576	idem	49,75	7,09
1577	idem	50,75	7,24
1578	idem	50,75	7,24
1579	idem	50,75	7,24
1580	idem	29,50	4,21
	Partij groot ±	326,00	46,59

		RR ²	ARE	
1581	Tulipa t.t Purple Flag Voorlopig Klasse ST	20,00	2,95	
1582	idem	50,75	7,24	
1583	idem	50,75	7,24	
1584	idem	60,00	8,57	
1585	idem	60,00	8,57	
1586	idem	60,00	8,57	
1587	idem	60,00	8,57	
1588	idem	41,50	5,92	
	Partij groot ±	403,00	57,63	
1589	Tulipa t.t Strong Love® Voorlopig Klasse ST Royalties: € 2,13 per RR Licentie: vrij areaal Licentiehouder(s): Borst Rights BV Koper verplicht zich tot ondertekening van het licentiecontract.	18,00	2,56	
1590	idem	60,00	8,57	
1591	idem	59,50	8,50	
1592	idem	60,00	8,57	
1593	idem	60,00	8,57	
1594	idem	9,25	1,33	
	Partij groot ±	266,00	38,10	
1595	Tulipa t.t Strong Gold (Blankendaal) Voorlopig Klasse ST		50,00	7,16
1596	idem	60,00	8,57	
1597	idem	17,50	2,48	
	Partij groot ±	127,00	18,21	
1598	Tulipa t.t Strong Gold (Obdam) Voorlopig Klasse ST	42,00	6,01	
1599	idem	60,00	8,57	
1600	idem	60,00	8,57	
1601	idem	60,00	8,57	
1602	idem	60,00	8,57	
1603	idem	9,75	1,39	
	Partij groot ±	291,00	41,68	
1604	Tulipa t.t First Star® (partij A) Voorlopig Klasse I Japan HBM voorwaarden van toepassing.	49,00	7,06	
1605	idem	58,75	8,39	
1606	idem	58,75	8,39	
1607	idem	58,75	8,39	
1608	idem	58,75	8,39	
1609	idem	58,75	8,39	
1610	idem	58,50	8,35	

		RR ²	ARE
1611	idem	58,75	8,39
1612	idem	20,00	2,84
1613	idem	58,75	8,39
1614	idem	58,75	8,39
1615	idem	11,50	1,66
	Partij groot ±	609,00	87,03
1616	Tulipa t.t First Star® (partij B) Voorlopig Klasse ST HBM voorwaarden van toepassing.	47,00	6,71
1617	idem	58,75	8,39
1618	idem	55,50	7,92
1619	idem	38,50	5,49
	Partij groot ±	199,00	28,51

Staande op de tuin aan de Wijmers 23 te Wijdenes. Er is vanaf rechts gemeten.

1620	Tulipa evt. Christmas Pearl Voorlopig Klasse ST	35,00	5,04
1621	idem	35,25	5,04
1622	idem	35,25	5,04
1623	idem	35,25	5,04
1624	idem	35,25	5,04
1625	idem	35,25	5,04
1626	idem	35,50	5,06
1627	idem	35,50	5,06
1628	idem	35,50	5,06
1629	idem	35,50	5,06
1630	idem	35,50	5,06
1631	idem	35,50	5,08
1632	idem	35,50	5,08
1633	idem	35,50	5,08
1634	idem	35,50	5,08
1635	idem	35,50	5,08
1636	idem	35,50	5,08
1637	idem	35,50	5,08
1638	idem	35,50	5,08
1639	idem	7,25	1,04
	Partij groot ±	680,00	97,22
1640	Tulipa t.t. Dynasty® Voorlopig Klasse I Japan Royalties: € 1,50 per RR Licentie: vrij areaal Licentiehouder(s): Borst Rights BV en Triflor Breeding Rights BV Koper verplicht zich tot ondertekening van het licentiecontract.	27,00	3,98

		RR ²	ARE
1641	idem	35,50	5,08
1642	idem	27,50	3,92
1643	idem	27,00	3,87
1644	idem	27,50	3,94
1645	idem	27,50	3,94
1646	idem	27,50	3,94
1647	idem	9,75	1,39
	Partij groot ±	210,00	30,06
1648	Tulipa t.t. Dynasty® (partij Great T.) Voorlopig Klasse I Japan Royalties: € 1,50 per RR Licentie: vrij areaal Licentiehouder(s): Borst Rights BV en Triflor Breeding Rights BV Koper verplicht zich tot ondertekening van het licentiecontract.		17,00 2,50
1649	idem	26,50	3,78
1650	idem	27,50	3,94
1651	idem	27,50	3,94
1652	idem	27,50	3,94
1653	idem	27,50	3,94
1654	idem	27,50	3,94
1655	idem	27,50	3,94
1656	idem	27,50	3,94
1657	idem	27,50	3,94
1658	idem	27,50	3,94
1659	idem	27,50	3,94
1660	idem	27,50	3,94
1661	idem	27,50	3,94
1662	idem	27,50	3,94
1663	idem	27,50	3,94
1664	idem	27,50	3,94
1665	idem	27,75	3,96
1666	idem	27,75	3,96
1667	idem	27,75	3,96
1668	idem	27,25	3,89
1669	idem	28,00	4,00
1670	idem	28,00	4,00
1671	idem	28,00	4,00
1672	idem	28,00	4,00
1673	idem	28,00	4,00
1674	idem	28,00	4,00
1675	idem	28,00	4,00
1676	idem	28,00	4,00
1677	Tulipa t.t. Dynasty® (partij Great T.) Voorlopig Klasse I Japan Royalties: € 1,50 per RR Licentie: vrij areaal Licentiehouder(s): Borst Rights BV en Triflor Breeding Rights BV Koper verplicht zich tot ondertekening van het licentiecontract.		28,00 4,00

		RR ²	ARE	
1678	idem	28,00	4,00	
1679	idem	28,00	4,00	
1680	idem	28,00	4,00	
1681	idem	28,00	4,00	
1682	idem	28,00	4,00	
1683	idem	28,00	4,00	
1684	idem	28,00	4,00	
1685	idem	28,00	4,00	
1686	idem	28,00	4,00	
1687	idem	28,00	4,00	
1688	idem	28,00	4,00	
1689	idem	28,00	4,00	
1690	idem	28,00	4,00	
1691	idem	28,00	4,00	
1692	idem	28,00	4,00	
1693	idem	28,00	4,00	
1694	idem	28,00	4,00	
1695	idem	28,00	4,00	
1696	idem	28,00	4,00	
1697	idem	28,00	4,00	
1698	idem	28,00	4,00	
1699	idem	28,00	4,00	
1700	idem	28,00	4,00	
1701	idem	29,25	4,19	
1702	idem	29,25	4,19	
1703	idem	29,25	4,19	
1704	idem	29,25	4,19	
1705	idem	29,25	4,19	
1706	idem	29,25	4,19	
1707	idem	29,25	4,19	
1708	idem	29,25	4,19	
1709	idem	29,25	4,19	
1710	idem	29,25	4,19	
1711	idem	29,25	4,19	
1712	idem	29,25	4,19	
1713	idem	29,25	4,19	
1714	idem	29,25	4,19	
1715	idem	29,25	4,19	
1716	idem	29,25	4,19	
1717	idem	29,25	4,19	
1718	idem	29,25	4,19	
1719	idem	29,25	4,19	
1720	idem	29,25	4,19	
1721	idem	29,25	4,19	
1722	idem	29,25	4,19	
1723	idem	38,00	5,42	
1724	Tulipa t.t. Dynasty® (partij Great T.)		38,00	5,42
	Voorlopig Klasse I Japan			
	Royalties: € 1,50 per RR			
	Licentie: vrij areaal			
	Licentiehouder(s): Borst Rights BV en Triflor Breeding Rights BV			
	Koper verplicht zich tot ondertekening van het licentiecontract.			

		RR ²	ARE
1725	idem	38,00	5,42
1726	idem	38,25	5,45
1727	idem	38,25	5,45
1728	idem	38,25	5,45
1729	idem	38,25	5,45
1730	idem	38,25	5,45
1731	idem	38,25	5,45
1732	idem	38,25	5,45
1733	idem	38,25	5,47
1734	idem	38,25	5,47
1735	idem	38,25	5,47
	Partij groot ±	2.605,00	372,15
1736	Tulipa BB 10 Rood Voorlopig Klasse ST	35,00	5,08
	Partij groot ±	35,00	5,08
1739	Tulipa Witte Strong Gold Voorlopig Klasse ST	0,00	0,01
	Partij groot ±	0,00	0,01
1740	Tulipa dlt La Vie Voorlopig Klasse ST	23,00	3,38
	Partij groot ±	23,00	3,38
1741	Tulipa t.t First Class Voorlopig Klasse I Japan	13,00	1,91
1742	idem	38,25	5,45
1743	idem	38,25	5,47
1744	idem	34,00	4,86
	Partij groot ±	123,00	17,69
1745	Tulipa evt White Marvel Voorlopig Klasse I Japan	4,00	0,56
1746	idem	38,25	5,47
1747	idem	38,25	5,47
1748	idem	38,25	5,45
1749	idem	38,25	5,45
	Partij groot ±	156,00	22,40

Staande op de tuin aan de Middenweg tegenover huisnummer 8 te Hem. U gaat over het grasland (graag lopend) 350 meter naar achteren.

1750	Tulipa t.t. First Class UK Voorlopig Klasse ST	19,00	2,77
1751	idem	21,25	3,02

		RR ²	ARE
1752	idem	22,00	3,13
1753	idem	21,50	3,06
1754	idem	22,00	3,13
1755	idem	22,00	3,13
1756	idem	22,00	3,13
1757	idem	22,00	3,13
1758	idem	22,00	3,13
1759	idem	22,00	3,13
1760	idem	22,00	3,13
1761	idem	22,00	3,13
1762	idem	22,00	3,13
1763	idem	22,00	3,13
1764	idem	22,00	3,15
1765	idem	22,00	3,15
1766	idem	22,00	3,15
1767	idem	22,00	3,15
1768	idem	22,00	3,15
1769	idem	22,00	3,15
1770	idem	22,00	3,15
1771	idem	22,00	3,15
1772	idem	22,00	3,15
1773	idem	22,00	3,15
1774	idem	11,25	1,62
	Partij groot ±	535,00	76,40
1775	Tulipa t.t. First Class Voorlopig Klasse I Japan	78,00	11,25
1776	idem	75,50	10,80
1777	idem	75,50	10,80
1778	idem	78,75	11,25
1779	idem	78,75	11,25
1780	idem	78,75	11,25
1781	idem	78,75	11,25
1782	idem	78,75	11,27
1783	idem	80,25	11,47
1784	idem	80,25	11,47
1785	idem	80,25	11,47
1786	idem	80,25	11,47
1787	idem	80,25	11,47
1788	idem	78,50	11,21
1789	idem	78,50	11,21
1790	idem	78,50	11,21
1791	idem	78,50	11,21
1792	idem	49,25	7,04
1793	idem	49,25	7,04
1794	idem	49,25	7,04
1795	Tulipa t.t. First Class Voorlopig Klasse ST	49,25	7,04
1796	idem	48,25	6,89
1797	idem	49,25	7,04

		RR ²	ARE
1798	idem	48,25	6,89
1799	idem	49,25	7,02
1800	idem	49,25	7,02
1801	idem	49,25	7,02
1802	idem	49,25	7,02
1803	idem	48,00	6,84
1804	idem	49,25	7,02
1805	idem	46,00	6,57
1806	idem	9,75	1,40
1807	idem	22,25	3,17
1808	idem	22,25	3,17
1809	idem	22,25	3,17
1810	idem	22,25	3,17
1811	idem	22,25	3,17
1812	idem	22,25	3,17
1813	idem	22,25	3,17
	Partij groot ±	2.186,00	312,39

Staande op de tuin aan de Jongeweer 36 te Wijdenes. De bollen staan naast de boerderij.

1814	Tulipa t.t. Carnaval de Rio Voorlopig Klasse I Japan	70,00	9,99
1815	idem	71,75	10,26
1816	idem	71,75	10,26
1817	idem	71,75	10,26
1818	idem	71,75	10,26
1819	idem	71,75	10,26
1820	idem	71,75	10,26
1821	idem	71,75	10,26
1822	idem	71,75	10,26
1823	idem	71,75	10,26
1824	idem	71,75	10,26
1825	idem	71,75	10,26
1826	idem	71,75	10,26
1827	idem	71,75	10,26
1828	idem	71,75	10,26
1830	idem	71,75	10,26
1831	idem	71,75	10,26
1832	idem	71,75	10,26
1833	idem	71,75	10,26
1834	idem	71,75	10,26
1835	idem	71,75	10,26
1836	idem	71,75	10,26
1837	idem	71,75	10,26
1838	idem	71,75	10,26
1839	idem	71,75	10,26
1840	idem	71,75	10,26
1841	idem	71,75	10,26
1842	Tulipa t.t. Carnaval de Rio Voorlopig Klasse I Japan	71,75	10,26

		RR ²	ARE
1843	idem	71,75	10,26
1844	idem	71,75	10,26
1845.A	idem	65,75	9,40
	Partij groot ±	2.218,00	316,93
1845.B	Tulipa t.t. Carnaval de Rio Voorlopig Klasse I Japan	5,00	0,79
1846	idem	71,75	10,26
1847	idem	71,75	10,26
1848	idem	18,25	2,59
	Partij groot ±	167,00	23,90
1849	Tulipa evt White Marvel Voorlopig Klasse I Japan	52,00	7,43
1850	idem	57,00	8,14
1851	idem	59,25	8,46
1852	idem	59,25	8,46
1853	idem	59,25	8,46
1854	idem	59,25	8,46
1855	idem	59,25	8,46
1856	idem	59,25	8,46
1857	idem	59,25	8,46
1858	idem	59,25	8,46
1859	idem	59,25	8,46
1860	idem	60,50	8,64
1861	idem	60,50	8,64
1862	idem	60,50	8,64
1863	idem	60,50	8,64
1864	idem	60,50	8,64
1865	idem	60,50	8,64
1866	idem	62,50	8,93
1867	idem	71,75	10,26
1868	idem	73,00	10,44
1869	idem	73,00	10,44
1870	idem	73,00	10,44
1871	idem	73,00	10,44
1872	idem	73,00	10,44
1873	idem	73,00	10,44
1874	idem	72,25	10,31
	Partij groot ±	1.649,00	235,69

**Staande op de tuin aan de Dorpsweg 9 A te Schellinkhout. U rijdt over het erf naar achteren.
Het perceel bevindt zich achter de stal.**

1875	Tulipa t.t. Algarve® Voorlopig Klasse ST Royalties: € 2,13 per RR Licentie: vrij areaal Licentiehouder(s): Borst Rights BV en Triflor Breeding Rights BV Koperverplicht zicht tot ondertekening van het licentiecontract.	33,00	4,75
	Partij groot ±	33,00	4,75
1876	Tulipa dwh Diamond Shiner Voorlopig Klasse I Japan	9,00	1,28
1877	idem	42,25	6,05
1878	idem	42,25	6,05
1879	idem	42,25	6,05
1880	idem	42,25	6,05
1881	idem	42,25	6,05
1882	idem	42,25	6,05
1883	idem	41,00	5,87
1884	idem	42,25	6,05
1885	idem	30,00	4,30
	Partij groot ±	376,00	53,80
1886	Tulipa Novi Sun® Voorlopig Klasse I Japan Royalties: € per RR Licentie: Licentiehouder(s): Sylvestris BV Koperverplicht zicht tot ondertekening van het licentiecontract.	11,00	1,66
1887	idem	42,50	6,07
1888	idem	42,50	6,07
1889	idem	42,50	6,07
1890	idem	42,50	6,07
1891	idem	42,50	6,07
1892	idem	42,50	6,07
1893	idem	42,50	6,07
1894	idem	31,50	4,50
	Partij groot ±	340,00	48,65
1895	Tulipa t.t. Dow Jones Voorlopig Klasse ST	10,00	1,48
1896	idem	42,50	6,07
1897	idem	42,50	6,07
1898	idem	42,50	6,07
1899	idem	42,50	6,07
1900	idem	42,50	6,07
1901	idem	42,50	6,07

		RR ²	ARE
1902	idem	42,00	5,99
1903	idem	42,00	5,99
1904	idem	42,00	5,99
1905	Tulipa t.t. Dow Jones Voorlopig Klasse ST	42,00	5,99
1906	idem	42,00	5,99
1907	idem	42,00	5,99
1908.A	idem	8,75	1,26
1908.B	idem	32,50	4,64
1909	idem	42,00	5,99
1910	idem	35,25	5,02
	Partij groot ±	635,00	90,75
1911	Tulipa t.t. Avenue® Voorlopig Klasse ST Royalties: € per RR Licentie: Licentiehouder(s): Tomorrow's Tulips BV Koper verplicht zich tot ondertekening van het licentiecontract.	6,00	0,90
1912	idem	42,00	5,99
1913	idem	42,00	5,99
1914	idem	42,00	5,99
1915	idem	42,00	5,99
1916	idem	42,00	5,99
1917	idem	42,00	5,99
1918	idem	42,00	5,99
1919	idem	42,00	5,99
1920	idem	42,00	5,99
1921	idem	42,00	5,99
1922	idem	42,00	5,99
1923	idem	42,00	5,99
1924	idem	42,00	5,99
1925	idem	42,00	5,99
1926	idem	42,00	5,99
1927	idem	42,00	5,99
1928	idem	42,00	5,99
1929	idem	37,50	5,36
1930	idem	37,50	5,36
1931	idem	37,50	5,36
1932	idem	22,50	3,20
	Partij groot ±	854,00	122,01
1933	Tulipa t.t. Rodeo Drive® Voorlopig Klasse ST Royalties: € 2,00 per RR Licentie: vrij areaal Licentiehouder(s): ACM. Smit & Zn Bloembollenkwekerij Koperverplicht zich tot ondertekening van het licentiecontract.	14,00	2,09

		RR ²	ARE
1934	idem	37,00	5,36
1935	idem	2,00	0,27
	Partij groot ±	14,00	7,72
1936	Tulipa t.t Royal Virgin® Voorlopig Klasse ST	35,00	5,04
	HBM voorwaarden van toepassing.		
1937	idem	37,50	5,36
1938	idem	37,50	5,36
1939	idem	37,50	5,36
1940	idem	37,50	5,36
1941	idem	37,50	5,36
1942	idem	37,50	5,36
1943	idem	37,50	5,36
1944	idem	37,50	5,36
1945	idem	37,50	5,36
1946	idem	37,50	5,36
1947	idem	37,50	5,36
1948	idem	37,50	5,36
1949	idem	37,50	5,36
1950	idem	37,50	5,36
1951	idem	37,50	5,36
1952	idem	37,50	5,36
1953	idem	31,75	4,54
1954	idem	15,75	2,25
1955	idem	15,25	2,18
1956	idem	15,25	2,18
1957	idem	15,00	2,16
1958	idem	14,75	2,12
1959	idem	14,75	2,11
1960	idem	12,50	1,80
1961	idem	14,00	2,02
1962	idem	13,50	1,93
1963	idem	13,25	1,89
1964	idem	12,75	1,84
1965	idem	12,50	1,80
1966	idem	12,25	1,76
1967	idem	12,00	1,73
	Partij groot ±	862,00	123,11

Staande op de tuin aan de Dorpsweg 47 te Schellinkhout. U rijdt over het grasland naar achteren. Het tweede perceel bevindt zich achter het eerste perceel.

1968	Tulipa t.t. Pallada Voorlopig Klasse I Japan	57,00	8,15
1969	idem	57,25	8,19
1970	idem	57,50	8,23
1971	idem	57,50	8,23
1972	idem	57,50	8,23
1973	idem	57,50	8,23
1974	idem	57,50	8,23

		RR ²	ARE
1975	idem	57,50	8,23
1976	idem	57,50	8,23
1977	idem	57,50	8,23
1978	idem	57,50	8,23
1979	idem	57,50	8,23
1980	idem	30,50	4,36
	Partij groot ±	720,00	103,00
1981	Tulipa t.t. Strong Gold UK Voorlopig Klasse ST	26,00	3,80
1982	idem	57,50	8,23
1983	idem	57,50	8,23
1984	idem	57,50	8,23
1985	idem	57,50	8,23
1986	idem	57,50	8,23
1987	idem	57,50	8,23
1988	idem	57,50	8,23
1989	idem	57,50	8,23
1990	idem	57,50	8,23
1991	idem	57,50	8,23
1992	idem	57,50	8,23
1993	idem	57,50	8,23
1994	idem	57,50	8,23
1995	idem	57,50	8,23
	Partij groot ±	832,00	119,02
1996	Tulipa t.t. Strong Gold Voorlopig Klasse ST	57,00	8,23
1997	idem	57,50	8,23
1998	idem	57,50	8,23
1999	idem	57,50	8,23
2000	idem	57,50	8,23
2001	idem	57,50	8,23
2002	idem	57,25	8,17
	Partij groot ±	402,00	57,55
2003	Tulipa t.t. Dynasty® (Great T.) Voorlopig Klasse I Japan Royalties: € 1,50 per RR Licentie: vrij areaal Licentiehouder(s): Borst Rights BV en Triflor Breeding Rights BV Koper verplicht zich tot onderteking van het licentiecontract.	28,00	4,03
2004	idem	29,50	4,21
2005	idem	29,50	4,21
2006	idem	29,50	4,21
2007	idem	29,50	4,21
2008	idem	29,50	4,21
2009	idem	29,50	4,21
2010	idem	29,50	4,21
2011	idem	20,75	2,95
	Partij groot ±	255,00	36,45

		RR ²	ARE
2012	Tulipa evt Roussillion® Voorlopig Klasse I Japan Royalties: € 2,07 per RR Licentie: vrij areaal Licentiehouder(s): Borst Rights BV en Triflor Breeding Rights BV Koper verplicht zich tot onderteking van het licentiecontract.	8,00	1,19
2013	idem	29,50	4,21
2014	idem	29,50	4,21
2015	idem	23,50	3,37
	Partij groot ±	90,00	12,98
2016	Tulipa dwh Diamond Shiner Voorlopig Klasse I Japan	5,00	0,79
2017	idem	29,50	4,21
2018	idem	29,50	4,21
2019	idem	29,50	4,21
2020	idem	29,50	4,21
2021	idem	29,50	4,21
2022	idem	29,50	4,21
2023	idem	29,50	4,21
2024	idem	29,50	4,21
2025	idem	27,00	3,85
	Partij groot ±	268,00	38,32
2026	Tulipa MX SU VS 1507 Voorlopig Klasse ST	2,00	0,29
2027	idem	9,50	1,37
	Partij groot ±	11,00	1,66
2028	Tulipa zaailing (soort niet bekend) Voorlopig Klasse ST	5,00	0,83
	Partij groot ±	5,00	0,83
2031	Tulipa Bram Voorlopig Klasse ST	27,00	3,92
2032	idem	9,75	1,39
	Partij groot ±	37,00	5,31
2033	Tulipa Dubbel wit spikkel Voorlopig Klasse ST	1,00	0,25
	Partij groot ±	1,00	0,25

AGENDA:

Veiling	Datum	Tijd	Cultivars
Flowers for You and I	22-04-2026	10:00	Pioenen
Fa. J. Hopman & Zn.	12-05-2026	10:00	Tulpen
Fa. Th. J. Rutgrink & Zn.	13-05-2026	09:30	Narcissen, Crocussen, Tulpen
Jos Blom BV	13-05-2026	Aansluitend	Tulpen
Bloembollenkwekerij de Jong	19-05-2026	10:00	Tulpen
AP Groot Bloembollen BV	20-05-2026	09:00	Tulpen
Fa. Van Meer Vof	21-05-2026	09:30	Tulpen
Mellema Versteeg BV	21-05-2026	Aansluitend	Tulpen
Ebbers Creil Vof	21-05-2026	Aansluitend	Tulpen
Mts. Verlouw	21-05-2026	Aansluitend	Tulpen

